

Microsoft Outlook – E-Mail Einstellungen für gaiserwald.net

Öffnen Sie Microsoft Outlook und wählen im Menü „Extras“ den Punkt „Konten“ aus.

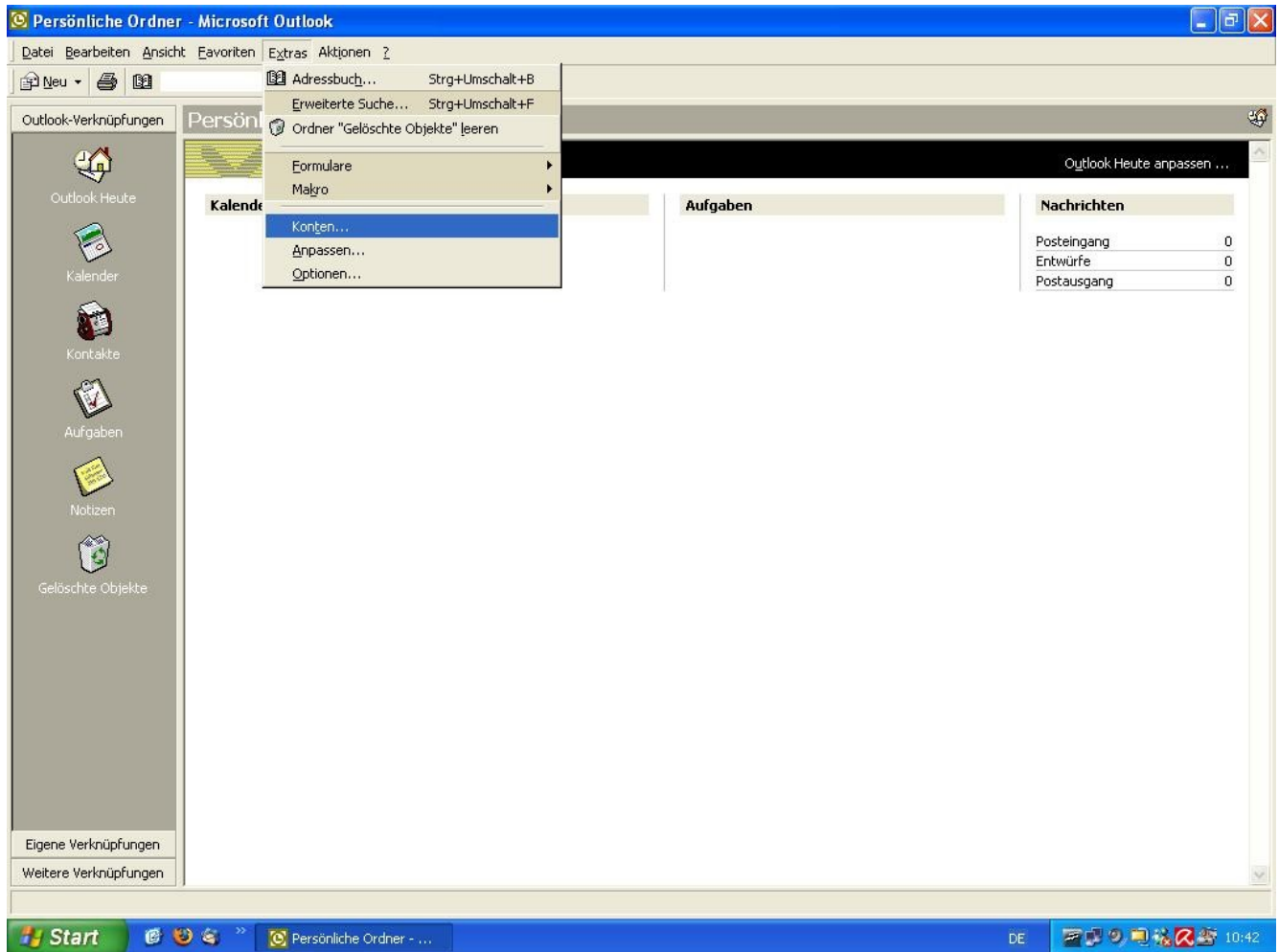

Klicken Sie auf „Hinzufügen“ und dann auf „E-Mail“.

Jenach Outlook Version und Betriebssystem kann die Darstellung etwas abweichen.

Geben Sie Ihren Namen ein und klicken auf „Weiter“.

Jenach Outlook Version und Betriebssystem kann die Darstellung etwas abweichen.

Im folgenden Fenster geben Sie ihre E-Mailadresse ein. Klicken Sie auf „Weiter“.

Jenach Outlook Version und Betriebssystem kann die Darstellung etwas abweichen.

Bei Posteingangsserver und Postausgangsserver geben Sie „mail.gaiserwald.net“ ein. Klicken Sie auf „Weiter“.

Jenach Outlook Version und Betriebssystem kann die Darstellung etwas abweichen.

Assistent für den Internetzugang

Internet-E-Mail-Anmeldung

Geben Sie den Kontonamen und das Kennwort ein, die Sie von Ihrem Internetdienstanbieter erhalten haben.

Kontoname:

Kennwort:

Kennwort speichern

Wenn Ihr Internetdienstanbieter gesicherte Kennwortauthentifizierung (SPA) für den Zugriff auf das E-Mail-Konto unterstützt, aktivieren Sie das Kontrollkästchen "Anmeldung durch gesicherte Kennwortauthentifizierung (SPA)".

Anmeldung durch gesicherte Kennwortauthentifizierung (SPA)

< Zurück Weiter > Abbrechen Hilfe

Im folgenden Fenster tragen Sie bitte Ihre E-Mail Adresse bei „**Kontoname**“ ein und Ihr Passwort bei „**Kennwort**“.

ACHTUNG!

Achten Sie darauf, dass die Option „Anmeldung durch gesicherte Kennwortauthentifizierung (SPA)“ **NICHT** angewählt ist.

Klicken Sie auf „**Weiter**“.

Jenach Outlook Version und Betriebssystem kann die Darstellung etwas abweichen.

Assistent für den Internetzugang

Wenn Sie schon ein Konto bei einem Internetdienstanbieter haben und alle notwendigen Informationen erhalten haben, können Sie sich über die DFO-Netzwerkverbindung mit Ihrem Konto verbinden. Wenn Sie über ein lokales Netzwerk (LAN) mit Internetzugang verbunden sind, können Sie sich darüber mit dem Internet verbinden.

Wie möchten Sie die Internetverbindung herstellen?

Über Modem verbinden

Über das lokale Netzwerk (LAN) verbinden

Internetverbindung manuell herstellen

< Zurück Weiter > Abbrechen Hilfe

Bei der Verbindung wählen Sie die Option „Über das lokale Netzwerk (LAN) verbinden“ an. Klicken Sie auf „**Weiter**“.

Jenach Outlook Version und Betriebssystem kann die Darstellung etwas abweichen.

Assistent für den Internetzugang

Installation beendet

Alle Informationen zur Einrichtung des gewünschten Kontos wurden vollständig eingegeben.

Um diese Einstellungen zu speichern, klicken Sie auf "Fertig stellen".

< Zurück Fertig stellen Abbrechen Hilfe

Die Grundeinstellungen sind nun fertiggestellt. Klicken Sie auf „**Fertig stellen**“.

Es ist wichtig, dass Sie die folgenden Schritte ebenfalls ausführen!

Jenach Outlook Version und Betriebssystem kann die Darstellung etwas abweichen.

Wählen Sie nun den neu erstellten Eintrag an und klicken auf „**Eigenschaften**“ oder „**Ändern**“.

Jenach Outlook Version und Betriebssystem kann die Darstellung etwas abweichen.

Nebenstehendes Fenster erscheint mit den Einstellungen, die Sie vorgenommen haben.

Klicken Sie nun auf „**Server**“.

Jenach Outlook Version und Betriebssystem kann die Darstellung etwas abweichen.

Hier sehen Sie die Servereinstellungen. Es ist sehr **WICHTIG**, dass die Option „**Server erfordert Authentifizierung**“ angewählt ist!

ACHTUNG!

Achten Sie darauf, dass die Option „Anmeldung durch gesicherte Kennwortauthentifizierung (SPA)“ **NICHT** angewählt ist.

Jenach Outlook Version und Betriebssystem kann die Darstellung etwas abweichen.

Für weitere Fragen kontaktieren Sie bitte unseren Support unter der Mailadresse support@blackpoint.net, oder über die Webseite <http://www.blackpoint.net> unter Support.